

Rozvodná sústava: 3 NPE, AC. 50 Hz, 230/400 V/TN–C–S
Ochrana pred zásahom el. prúdom je navrhnutá
čl. 411: Ochranné opatrenie: Samočinné odpojenie napájania
čl. 415.1: Doplnková ochrana: prúdové chrániče
čl. 415.2: Doplnková ochrana: doplnkové ochranné pospájanie

TS KREMNICA 1NP

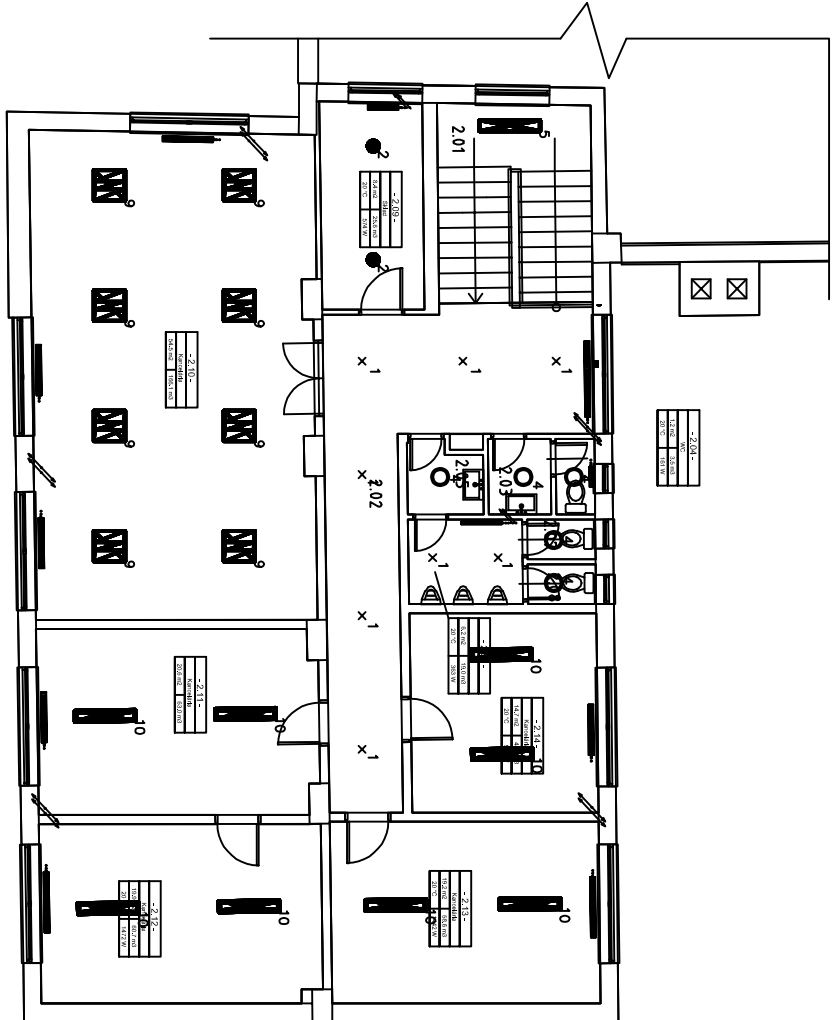

TS KREMNICA 2NP

- Poznámka:
- pred realizáciou posúdiť exist. rozvody z pohľadu vhodnosti a dostatočnej rezervovanej kapacity pre doplnenie nových vývodov

Upozornenie :

Prípadný rozdiel medzi výkresovou dokumentáciou a skutkovým stavom je potrebné prekonzultovať s projektantom a návrh opatrení dať na odsúhlasenie

Dodávateľ stavby je pred vypracovaním cenovej ponuky na stavbu resp. zohľadnením stavebných prác povinný prešludovať si PD. V prípade zistenia nedostatkov na ne upozorniť projektanta.

Počas realizácie stavby je potrebné dodržiavať platné vyhlášky, STN a pokyny BOZP

Použitie el. zariadenie môže byť nahradené iným technicky zhodným ekvivalentom

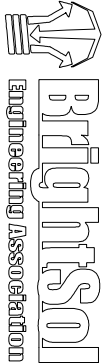

HLAV. ING. PROJ. :	ZODPOV. PROJ. :	VYPRACOVAL :	STUPEŇ : P pre SP
Ing. Ján Laššák	Ing. Lubomír Gečík	Ing. Peter Ďurana	DATUM : 07. 2021
MIESTO STAVBY: k. ú. Kremnica, parc. číslo: C–KN 168/1			FORMAT : 2 A4
INVESTOR : Mesto Kremnica, Štefánikovo námestie 1/1, 96701, Kremnica			MIERKA : 1:150
STAVBA : Budova Technických služieb v meste Kremnica			
OBJEKT : SO 01–Stavebné úpravy budovy technických služieb			
OBSAH : Umelé osvetlenie			Č.výk.: 3